



**QUOTA DI
PARTECIPAZIONE
DA € 1.950
SUPPLEMENTO SINGOLA
€ 615
RIDUZIONE TERZO LETTO
CHD 2/11 ANNI - € 250**



**VOLI DA VENEZIA, MILANO
LINATE E MALPENSA, BERGAMO,
VERONA, BOLOGNA, ROMA,
NAPOLI**

**PARTENZE GARANTITE
MINIMO 02 PERSONE**



CORNOVAGLIA & INGHILTERRA DEL SUD

**DATE DI PARTENZA 2025:
28 GIUGNO
12, 19, 26 LUGLIO
2, 9, 16, 23, 30 AGOSTO**

**GUIDA/ACCOMPAGNATORE
DURANTE IL TOUR**

1° GIORNO: ITALIA / LONDRA

PARTENZA DALL'AEROPORTO PRESCELTO ED ARRIVO A LONDRA. DOPO IL RITIRO DEI BAGAGLI, TRASFERIMENTO IN HOTEL PER LA SISTEMAZIONE NELLE CAMERE RISERVATE. TEMPO LIBERO A DISPOSIZIONE PER UN PRIMO APPROCCIO CON QUESTA SPLENDIDA CITTÀ COSMOPOLITA RICCA DI STORIA E MONUMENTI DA ESPLORARE. PRANZO E CENA LIBERI. PERNOTTAMENTO IN HOTEL.

MOXY STATFORD - 4* O SIMILARE (CLASSIFICAZIONE LOCALE)

2° GIORNO: LONDRA / STONEHENGE / BATH/ BRISTOL (MEZZA PENSIONE)

PRIMA COLAZIONE IN HOTEL. INCONTRO CON LA GUIDA/ACCOMPAGNATORE IN ITALIANO (CHE RIMARRÀ CON IL GRUPPO PER L'INTERA DURATA DEL TOUR DAL 2° AL 7° GIORNO). PARTENZA PER STONEHENGE, SITUATO NEL WILTSHIRE. VISITA DEL CELEBRE MONUMENTO MEGALITICO, CHE MANTIENE UN GRANDE ALONE DI MISTERO E DI MAGIA. PROSEGUIMENTO PER BATH. PRANZO LIBERO. VISITA A PIEDI DELLA CITTÀ DI ORIGINI ROMANE, CHE OFFRE SITI ARCHITETTONICI TRA I PIÙ INTERESSANTI D'EUROPA. INGRESSO AI ROMAN BATH, LE ANTICHE TERME ATTORNO ALLE QUALI NACQUE LA CITTÀ. QUESTO COMPLESSO TERMALE DEL 1° SECOLO È UNA DELLE PIÙ IMPORTANTI VESTIGIA ROMANE IN GRAN BRETAGNA. CONTINUAZIONE A BRISTOL, SISTEMAZIONE NELLE CAMERE RISERVATE IN HOTEL. CENA E PERNOTTAMENTO.

MERCURE BRISTOL GRAND HOTEL - 4* O SIMILARE (CLASSIFICAZIONE LOCALE)

3° GIORNO: BRISTOL / WELLS / CORNOVAGLIA: PLYMOUTH (MEZZA PENSIONE)

PRIMA COLAZIONE IN HOTEL E PARTENZA PER WELLS UNA DELLE PIÙ PICCOLE CITTÀ INGLESI. VISITA DELLA SPLENDIDA CATTEDRALE, RISALENTE ALL'VIII° SECOLO, CONSIDERATO UN CAPOLAVORO DELL'ARTE GOTICO-PRIMITIVO. VEDREMO IL VICARS' CLOSE, UN'ANTICA STRADA MEDIEVALE COMPOSTA DA DUE FILE PARALLELE DI CASE DI PIETRA, CHE SI CREDE SIA L'UNICA ANCORA COMPLETAMENTE INTATTA IN INGHILTERRA. PRANZO LIBERO. NEL POMERIGGIO SOSTA PER UN "CREAM TEA", ANTICA TRADIZIONE DEL TÈ POMERIDIANO DI DEVON E CORNOVAGLIA CHE INCLUDE SCONES CON CLOTTED CREAM E MARPELLATA DI FRAGOLE. PROSEGUIMENTO PER PLYMOUTH, CITTÀ PORTUALE DEL DEVON, IMPORTANTE PER IL PASSATO MARITTIMO: È DA QUI INFATTI CHE I PADRI PELLEGRINI SALPARONO PER IL NUOVO MONDO NEL 1620. VISITA DELLO STORICO QUARTIERE BARBICAN, CON LE STRETTE STRADE LASTRICATE, E IL PORTO DI SUTTON. SISTEMAZIONE IN HOTEL. CENA E PERNOTTAMENTO.

NEW CONTINENTAL HOTEL - 3* O SIMILARE (CLASSIFICAZIONE LOCALE)

4° GIORNO: CORNOVAGLIA: PLYMOUTH / TINTAGEL CASTLE / LANHYDROCK HOUSE / POLPERRO / PLYMOUTH (MEZZA PENSIONE)

PRIMA COLAZIONE IN HOTEL. ENTREREMO IN CORNOVAGLIA, LA PENISOLA SUD-OCCIDENTALE DELL'INGHILTERRA FAMOSA PER I PANORAMI MOZZAFIATO E PATRIA FIABESCA DELLE LEGGENDE DEL RE ARTÙ E DEI CAVALIERI DELLA TAVOLA ROTONDA. VISITA DI TINTAGEL CASTLE, LA MITICA CAMELOT, LUOGO NATALE DEL CELEBRE EROE. IL CASTELLO DI TINTAGEL È SENZA DUBBIO UNA DELLE METE PIÙ AFFASCINANTI E SUGGESTIVE DELLA GRAN BRETAGNA. QUESTA FORTEZZA NORMANNA A PICCO SUL MARE FU COSTRUITA NEL XIII° SECOLO (SI SUPPONE CHE PRECEDENTEMENTE IL SITO FOSSE OCCUPATO DA UNA COMUNITÀ MONASTICA) MA EBBE VITA BREVE, PERCHÉ ERA GIÀ AVVIATA AL DECLINO APPENA UN SECOLO DOPO LA SUA FONDAZIONE. IL CASTELLO DI TINTAGEL È COLLEGATO AL MITO DI RE ARTÙ, PERCHÉ SECONDO UNA LEGGENDA QUESTO È IL LUOGO DOVE IL SOVRANO FU CONCEPITO GRAZIE A UN SORTILEGIO DEL MAGO MERLINO, CHE PERMISE A Uther PENDRAGON DI SEDURRE SUA MADRE. UN'ALTRA LEGGENDA LO CONNETTE INVECE AL MITO DI TRISTANO, UNO DEI CAVALIERI DELLA TAVOLA ROTONDA. NEI PRESSI DELLE ROVINE CI SONO DUE TUNNEL. IL PIÙ LUNGO VIENE CHIAMATO MERLIN'S CAVE (CAVERNA DI MERLINO): SI DICE CHE L'ANTICO MAGO CAMMINI ANCORA AL SUO INTERNO, E CHE A VOLTE SI SENTA ADDIRITTURA LA SUA VOCE! L'ATMOSFERA CHE ALEGGIA SU TINTAGEL È DAVVERO UNICA. ESSA POTRÀ TRASPORTARVI INDIETRO NEL TEMPO E RENDERE QUASI REALI LE FAVOLE CHE SI RACCONTANO SU QUESTO LUOGO. E QUANDO RITORNERETE CON I PIEDI PER TERRA, SARETE NUOVAMENTE RAPITI DAI FANTASTICI PANORAMI CHE SI AMMIRANO DALLE VESTIGIA DEL CASTELLO. PRANZO LIBERO. VISITA DEL LANHYDROCK HOUSE, SPLENDIDO PALAZZO NOBILIARE REALIZZATO IN GRANITO ED ARDESIA RISALENTE AL XVII° SECOLO ED IMMERSO IN UN PARCO DI 450 Acri, 22 DEI QUALI OSPITANO I FAMOSI GIARDINI ALL'ITALIANA. PROSEGUIMENTO PER POLPERRO, CARATTERISTICO PAESINO DI PESCATORI DALLE TIPICHE CASE COSTRUITE SUI PENDII DELLE INSENATURE CHE SI AFFACCIANO SULLE SPIAGGE NATURALI DI SABBIA BIANCA. RIENTRO IN HOTEL PER CENA E IL PERNOTTAMENTO.

NEW CONTINENTAL HOTEL - 3* O SIMILARE (CLASSIFICAZIONE LOCALE)

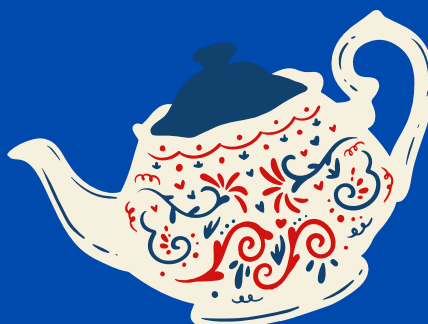
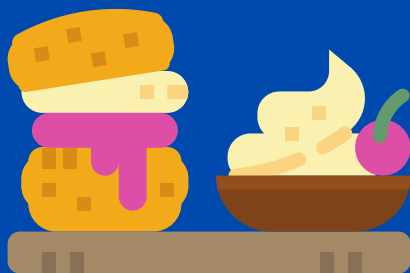

**5° GIORNO: CORNOVAGLIA: PLYMOUTH / ST. MICHAEL MOUNT / ST. IVES / PLYMOUTH
(MEZZA PENSIONE)**

PRIMA COLAZIONE IN HOTEL E PARTENZA PER PER ST. IVES, UNA DELLE LOCALITÀ PIÙ FAMOSE DELLA CORNOVAGLIA, DA SEMPRE RESIDENZA PREFERITA DEI PIÙ FAMOSI ARTISTI DEL XVIII SECOLO. IN ESTATE SEMPRE BRULICANTE DI TURISTI E DA DECENNI, PUNTO D'ISPIRAZIONE DI NUMEROSI ARTISTI CHE QUI HANNO CREATO LE LORO OPERE D'ARTE. IL CENTRO È UN SUSSEGUIRSI DI NEGOZI ELEGANTI, GALLERIE D'ARTE E ATTRAENTI LOCALI, PUB, CHIESETTE E BALCONI FIORITI LUNGO LE STRETTE E PENDENTI STRADE ACCIOTTOLATE CHE SI DIRAMANO NEL CENTRO STORICO. IL PORTICCIOLO È UN LUOGO MOLTO PITTORESCO SUL QUALE SI AFFACCIANO I TIPICI COTTAGE DEI PESCATORI E DOVE LE BARCHE RESTANO COMPLETAMENTE IN SECCA DURANTE LA BASSA MAREA. I SUOI LABIRINTICI VICOLI SONO PIENI DI VITA ED OFFRONO SCORCI SUGGERITIVI ED ARTIGIANATO LOCALE. PRANZO LIBERO. SI PROSEGUE PER LA VISITA DEL CELEBRE ST. MICHAEL MOUNT, MONASTERO BENEDETTINO FONDATAO NELL'XI SECOLO DA EDOARDO IL CONFESSORE. IL PROMONTORIO, DURANTE L'ALTA MAREA, SI TRASFORMA IN UN ISOLOTTO RAGGIUNGIBILE SOLO IN BARCA (INCLUSA SE NECESSARIO). ST. MICHAEL MOUNT HA VISTO NEL CORSO DEI SECOLI DIVERSE TRASFORMAZIONI: PORTO COMMERCIALE, MONASTERO, CASTELLO FORTEZZA, CASA DI FAMIGLIA. ALL'INTERNO DEL CASTELLO, AL VERTICE DEL MONTE, C'È LA CAPPELLA DEDICATA ALL'ARCANGELO GABRIELE, CHE DÀ ANCHE IL NOME A QUESTO LUOGO SACRO DAL 1070, QUANDO È STATO DATO AI MONACI BENEDETTINI PER L'USO COME UN MONASTERO E META DI PELLEGRINAGGI. OGGI MOUNT SAINT MICHAEL NON È SOLO UN'ISOLA CON UN CASTELLO, MA UN VERO E PROPRIO VILLAGGIO CON NEGOZI, CAFFÈ ED ANCHE CASE DOVE VIVONO CIRCA UNA TRENTINA DI PERSONE. MA AL DI LÀ DI MITI, LEGGENDE E CHIESE, LA BELLEZZA DI QUESTO LUOGO È DATA SOPRATTUTTO DAGLI SPLENDIDI PANORAMI DELLA MOUNT'S BAY, DAL PICCOLO GIARDINO RECINTATO CHE CONTIENE PIANTE TROPICALI, LE NUVOLE CHE CREANO CROMIE SEMPRE DIVERSE, MA SOPRATTUTTO DALLA MAREA CHE FACILITA IL PASSAGGIO, SCOPRE FONDALI MARINI E RENDE LA VISITA SPECIALE. AL TERMINE DELLE VISITE, RIENTRO IN HOTEL, CENA E PERNOTTAMENTO.

NEW CONTINENTAL HOTEL - 3* O SIMILARE (CLASSIFICAZIONE LOCALE)

**6° GIORNO: PLAYMOUTH / TRENO A VAPORE DA KINGSWEAR A PAIGNTON / WINCHESTER
(MEZZA PENSIONE)**

PRIMA COLAZIONE IN HOTEL E PARTENZA PER DORTMOUTH, CITTÀ NATALE DI THOMAS NEWCOMEN, PADRE DELLA RIVOLUZIONE INDUSTRIALE, INVENTORE DEL MOTORE A VAPORE. IMBARCO IN BATTELLO PER RAGGIUNGERE KINGSWEAR. ESPERIENZA UNICA SUL TRENINO A VAPORE (30 MINUTI) CON SUGGERITIVA VISTA SUL LUNGOMARE. PROSEGUIMENTO PER WINCHESTER CON PRANZO LIBERO LUNGO IL PERCORSO. VISITA DI WINCHESTER, ANTICA CITTÀ ROMANA CELEBRE GRAZIE A RE ARTÙ E ALLA CATTEDRALE. AL TERMINE DELLE VISITE, TRASFERIMENTO IN HOTEL, E SISTEMAZIONE NELLE CAMERE RISERVATE. CENA E PERNOTTAMENTO.

MERCURE WINCHESTER - 4* O SIMILARE (CLASSIFICAZIONE LOCALE)

7° GIORNO: WINCHESTER / LONDRA

PRIMA COLAZIONE IN HOTEL. TEMPO LIBERO PER VISITARE LA CATTEDRALE DI WINCHESTER E IN SEGUITO PARTENZA PER LONDRA E VISITA DELLA CITTÀ. PRANZO LIBERO. VISITA DELLA CITTÀ. SI VEDRANNO: LA SEDE DEL PARLAMENTO, IL BIG BEN, L'ABBAZIA DI WESTMINSTER, LA CATTEDRALE DI WESTMINSTER, TRAFALGAR SQUARE, PICCADILLY CIRCUS E BUCKINGHAM PALACE. AL TERMINE DELLA VISITA, TRASFERIMENTO IN HOTEL E SISTEMAZIONE NELLE CAMERE RISERVATE. CENA LIBERA E PERNOTTAMENTO.

THE CROWN HOTEL - 4* O SIMILARE (CLASSIFICAZIONE LOCALE)

8° GIORNO: LONDRA / ITALIA

PRIMA COLAZIONE IN HOTEL. RILASCIO DELLE CAMERE. TEMPO LIBERO A DISPOSIZIONE PER ATTIVITÀ INDIVIDUALI IN BASE ALL'ORARIO DEL VOLO. IN TEMPO UTILE TRASFERIMENTO ALL'AEROPORTO PER IL RIENTRO IN ITALIA DAL LUOGO DI PARTENZA.

FINE DEL VIAGGIO E DEI NOSTRI SERVIZI.



NOTA BENE:

IL PROGRAMMA È INDICATIVO E L'ORDINE DELLE VISITE PUÒ VARIARE A DISCREZIONE DELLA GUIDA ED IN BASE ALLE DATE

I PREZZI SONO STATI CALCOLATI IN BASE AL CAMBIO DI 01 STERLINA = 1,19233 EURO / 01 EURO = 0,83854 STERLINE IN DATA 29/01/2025. L'EVENTUALE OSCILLAZIONE DEL CAMBIO VERRÀ NOTIFICATA ENTRO 21 GIORNI PRECEDENTI LA PARTENZA.

LA QUOTA COMPRENDE:

- VOLI DA: VENEZIA, MILANO LINATE E MALPENSA, BERGAMO, VERONA, BOLOGNA, ROMA, NAPOLI PER LONDRA IN CLASSE ECONOMICA;
- FRANCHIGIA BAGAGLI CONSENTITA DALLA COMPAGNIA AEREA;
- TRASFERIMENTI DA AEROPORTO/HOTEL E VICEVERSA A LONDRA;
- BUS PRIVATO PER L'INTERA DURATA DEL TOUR DAL 2° AL 7° GIORNO;
- GUIDA/ACCOMPAGNATORE IN ITALIANO PER L'INTERA DURATA DEL TOUR DAL 2° AL 7° GIORNO;
- 07 PERNOTTAMENTI IN HOTELS 3*/4* CON PRIMA COLAZIONE;
- 05 CENE DA 03 PORTATE IN HOTELS DAL 2° AL 6° (CENE A LONDRA LIBERE) + ACQUA IN CARAFFA;
- ASSICURAZIONE MEDICO-BAGAGLIO CON COPERTURA COVID 19 DURANTE IL SOGGIORNO;

LA QUOTA NON COMPRENDE:

- QUOTA D'ISCRIZIONE € 50,00;
- TASSE AEROPORTUALI E DI SICUREZZA SOGGETTE A VARIAZIONE FINO ALL'EMISSIONE DELLA BIGLIETTERIA € 120,00;
- EVENTUALE SUPPLEMENTO TARIFFARIO DEL VOLO;
- L'EVENTUALE OSCILLAZIONE DEL CAMBIO VERRÀ NOTIFICATA ENTRO 21 GIORNI PRECEDENTI LA PARTENZA;
- MANCE (CIRCA £ 30 PER PERSONA PER GUIDA E AUTISTA DA CONSEGNARE IN LOCO), FACCHINAGGI ED EXTRA IN GENERE;
- PRANZI, 02 CENE A LONDRA E BEVANDE;
- PACCHETTO INGRESSI (OBBLIGATORIO): € 150,00 PER PERSONA DA PAGARE IN AGENZIA (INCLUDE: STONEHENGE, ROMAN BATH, WELLS CATHEDRAL, CREAM TEA, TINTAGEL CASTLE, LANHYDROCK HOUSE CON GIARDINI, ST. MICHAEL MOUNT (IN CASO DI ALTA MAREA, BARCA INCLUSA) BATTELLINO DA DARTMOUTH A KINGSWEAR E TRENINO A VAPORE PER PAIGNTON);
- VISTO ETA PER INGRESSO NEL REGNO UNITO € 20,00 A PERSONA (PER CHI VOLESSE FARLO AUTONOMAMENTE DOVRÀ SPECIFICARE ALL'ATTO DELLA PRENOTAZIONE);
- ASSICURAZIONE ANNULLAMENTO 4,5% DEL COSTO DEL VIAGGIO CON COPERTURA COVID-19;
- ASSICURAZIONE CANCELLAZIONE DEI VOLI I4FLIGHT AL COSTO DI € 20,00 PER PERSONA (A COPERTURA DEI SERVIZI A TERRA FINO A € 1500 PER PERSONA IN CASO DI CANCELLAZIONE DEL VOLO DA PARTE DELLA COMPAGNIA AEREA);
- TUTTO CIÒ NON SPECIFICAMENTE INDICATO ALLA VOCE "LA QUOTA COMPRENDE".



DOCUMENTI NECESSARI:

L'INGRESSO NEL REGNO UNITO, È CONSENTITO UNICAMENTE CON IL PASSAPORTO, CON VALIDITÀ RESIDUA PER ALMENO TUTTO IL PERIODO DI PERMANENZA NEL PAESE. IL GOVERNO BRITANNICO HA INTRODOTTU UFFICIALMENTE L'ETA (ELECTRONIC TRAVEL AUTHORISATION), QUALE REQUISITO DI VIAGGIO. L'ETA NON È UN VISTO, BENSÌ UN'AUTORIZZAZIONE (ELETTRONICA) A VIAGGIARE NEL REGNO UNITO, RISERVATA AGLI STRANIERI ESENTATI DAL VISTO. L'ETA È PREVISTA PER SOGGIORNI DI BREVE DURATA. DAL 2 APRILE 2025, PER I VIAGGI NEL REGNO UNITO, SARÀ TUTTAVIA OBBLIGATORIO PER I CITTADINI ITALIANI MUNIRSI DI ETA, PRIMA DELLA PARTENZA. PER MAGGIORI INFORMAZIONI SULL'ETA, SI RIMANDA AL SITO DELLE COMPETENTI AUTORITÀ BRITANNICHE.

ORGANIZZAZIONE TECNICA: LAGUNA TRAVEL AGENCY S.r.l.

Via Cappuccina, 46 a/b - 30172 Mestre (Venezia) Tel. 041 975700 - 041 957733

E-mail: individuali@lagunatravel.it - info@lagunatravel.it Sito web: www.lagunatravel.it

Europ Assistance Italia S.p.a. - Polizza nr. 2541910 del 16/01/2025

ASSOCIATO: CONSORZIO FIAVET Fondo di Garanzia REVO Specialty Liability XTravel Agencies

Polizza num. OX00028527 del 30/06/2024

